

UN OUTIL
UNIQUE
POUR DES MESURES
DE QUALITÉ
EN UN INSTANT.



M'eye FIT TOUCH™

SYSTÈME DE MESURE NUMÉRIQUE

M'eye Fit™
TOUCH

IL VOUS SUFFIT D'UN INSTANT



PROFESSIONNEL

Conçu pour les opticiens exigeants, M'eye Fit Touch est doté d'une solide architecture hybride- PC et d'un appareil photo haute résolution. En plus de ses mesures de qualité et de ses nombreuses fonctions, il crée un nouveau type de relation client à la table de vente.

SIMPLE

Nul besoin de lever l'appareil au niveau des yeux, ni de prendre des photos depuis plusieurs angles. Installé face à votre client, vous réalisez des mesures précises et de qualité en deux prises de vues seulement. M'eye Fit Touch est simple, rapide et compatible avec tous les types de montures.

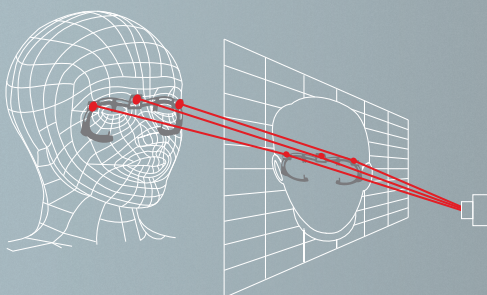

PRÉCIS

La qualité de ses mesures rivalise avec les meilleures offres du marché. Il s'appuie sur un protocole breveté de mesure 3D qui tient compte de l'angle exact de l'appareil et compense la parallaxe. Il couvre écarts et demi-écarts pupillaires, hauteur de montage, angle pantoscopique, galbe, distance verre-œil et distance de lecture.

FIABLE

L'ensemble des tests effectués sur porteurs montrent une précision équivalente à celles des pupillomètres : la reproductibilité est inférieure à 0,5 mm dans plus de 95 % des cas*. Un flash sécurise le réflexe cornéen.

*Résultat basé sur 600 mesures auprès de vrais porteurs

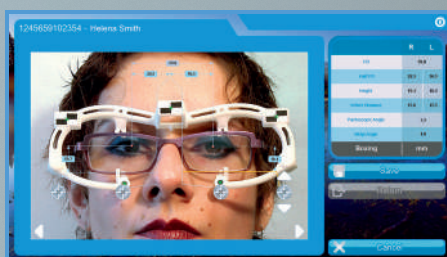

ET VOUS TOUCHEZ L'EXCELLENCE



UNE RELATION CLIENT FACILITÉE

- Mieux qu'aucun autre appareil, il s'adapte naturellement à votre table de vente.
- Grâce à son support pivotant, vous partagez facilement les résultats de vos mesures avec le client.
- Au moment clé du choix des verres, il permet de présenter de façon pédagogique leurs divers avantages et d'effectuer des simulations.



UN OUTIL COMMERCIAL ULTRA SOUPLE

- Portatif, il accompagne chaque geste de votre protocole de vente.
- Intelligent, il intègre de nombreuses applications.
- Intégré, l'appareil photo facilite le choix des montures.



UNE INTÉGRATION NATURELLE

- M'eye Fit Touch est équipé d'une base de données interne.
- Il est prêt à partager des données avec votre système de commandes et de gestion de la clientèle.

UNE NOUVELLE EXPÉRIENCE DE MESURE!

M'eye Fit Touch réinvente l'expérience de mesure à la table de vente, en lui donnant à la fois une dimension plus professionnelle et plus personnelle.

EN RÉSUMÉ

- Protocole de mesure breveté
- Simplicité et convivialité
- Support pivotant
- Échange de données

MESURES

- Écarts pupillaires, demi-écarts pupillaires
- Hauteurs de montage
- Angle pantoscopique
- Distance verre-œil
- Galbe*
- Distance de lecture

*Gabarit de mesure

ACCESSOIRES

- Clip
- Support anti-dérapant
- Stylet numérique
- Carte micro SD + adaptateur
- Alimentation électrique
- Tissu microfibre de nettoyage

CARACTÉRISTIQUES TECHNIQUES

- 300(L) x 200(P) x 230(H) mm
- Poids : 1010g
- Alimentation électrique : 110/240v - 50/60Hz
- Écran tactile 11,6 pouces
- Marquage CE de conformité

M'eye Fit Touch est une marque commerciale d'Essilor International.
Afin de permettre des améliorations permanentes, ces caractéristiques techniques ne sont pas contractuelles et sont sujettes à modification sans préavis.



ESSILOR INTERNATIONAL Département Instruments

64 bis, avenue Aubert – 94306 Vincennes Cedex France - Tél. : 33 (0)1 72 94 71 00 – Fax : 33 (0)1 72 94 70 27